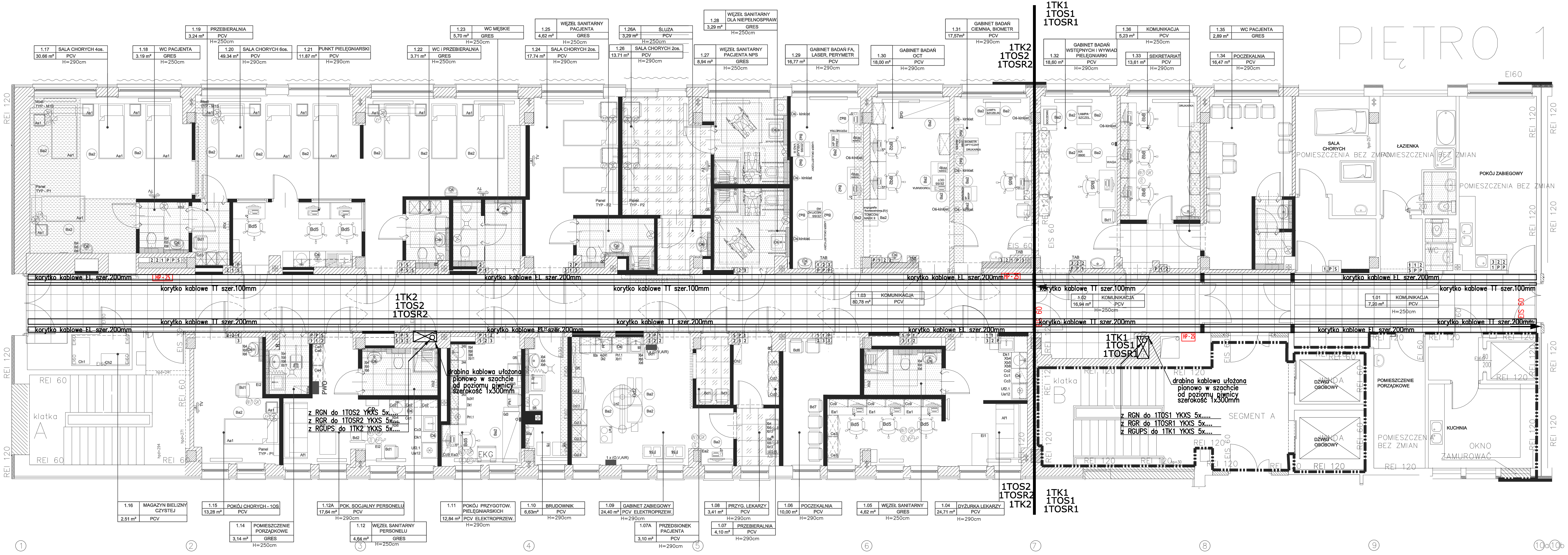

PGBM Polska Grupa Budownictwa Medycznego Sp. z o.o.	Wykonawca: Polska Grupa Budownictwa Medycznego Sp. z o.o. ul. Ciesielska 18, 04-653 Warszawa email : biuro@pgbm.pl www.pgbm.pl NIP : 9512465712

Nazwa zamierzenia budolwnego:

Zadanie:

Część B: "ADAPTACJA CZĘŚCI BUDYNKU GŁÓWNEGO WSP SA W TARNOWSKICH GÓRACH NA POTRZEBY ODDZIAŁU OKULISTYCZNEGO ".

Tytuł projektu:

"PRZEBUDOWA CZĘŚCI BUDYNKU GŁÓWNEGO WSP SA W TARNOWSKICH GÓRACH NA POTRZEBY ODDZIAŁU OKULISTYCZNEGO WRAZ Z PRZEBUDOWĄ INSTALACJI WEWNĘTRZNYCH I BUDOWĄ INSTALACJI WENTYLACJI I KLIMATYZACJI I SYSTEMU SYGNALIZACJI POŻARU".

Nazwa i adres obiektu:

SEGMENT A - CZĘŚĆ PIĘTRA +1 W OSIACH 1-10a/10b - A -D
BUDYNKU GŁÓWNEGO WIELOSPECJALISTYCZNEGO SZPITAL POWIATOWEGO S.A.
ul. Pyskowicka 47-51, 42-612 Tarnowskie Góry

Nazwa i adres inwestora:

Powiat Tarnogórski ul.Karłuszowiec 542 - 600 Tarnowskie Góry

	imię i nazwisko	nr uprawnień:	podpis:
Projektant :	imię i nazwisko projektanta: mgr inż. Marcin Piontkowski	LOD/2327/PWOE/14	
Sprawdzający:	imię i nazwisko sprawdzającego: mgr inż. Mariusz Gieszcz	LOD/2315/PWOE/14	

Stadium/rodzaj projektu: PT - PROJEKT TECHNICZNY		Tom: TOM B4
Branża: INSTALACJA ELEKTRYCZNA	Data opracowania : 29.08.2024 r.	Skala: 1:100

Tytuł rysunku:

PLAN INSTALACJI WLZ I KORYT KABLOWYCH
W OSIACH 1-10b/ A-D - poziom+1 - segmenta A

Nr rysunku: E_PT_006

Rysunek nie może być zmieniany, kopiowany, wypożyczany stronom trzecim bez wcześniejszej pisemnej zgody projektanta